

Schwellenkorporation Kandersteg

Übersichtsplan 1 : 25'000

Projektverfasser:
rieder
rieder bauingenieur ag | hohle gasse 19 | 3714 frutigen | tel +41 33 671 24 65 | info@rbing.ch
baulingenieur ag

Genehmigung

Ausgabedatum: 12.12.2017	Plan Nr.: 1645-2	Format: 60/105
Datum	Revision	

LEGENDE

Rechtsverbindliche Inhalte

Grenzen

— Perimetergrenze

Orientierende Inhalte

Grenzen

- Kantonsgrenze
- Verwaltungskreisgrenze
- Gemeindegrenze
- Einzugsgebietsgrenze (Wasserscheide)

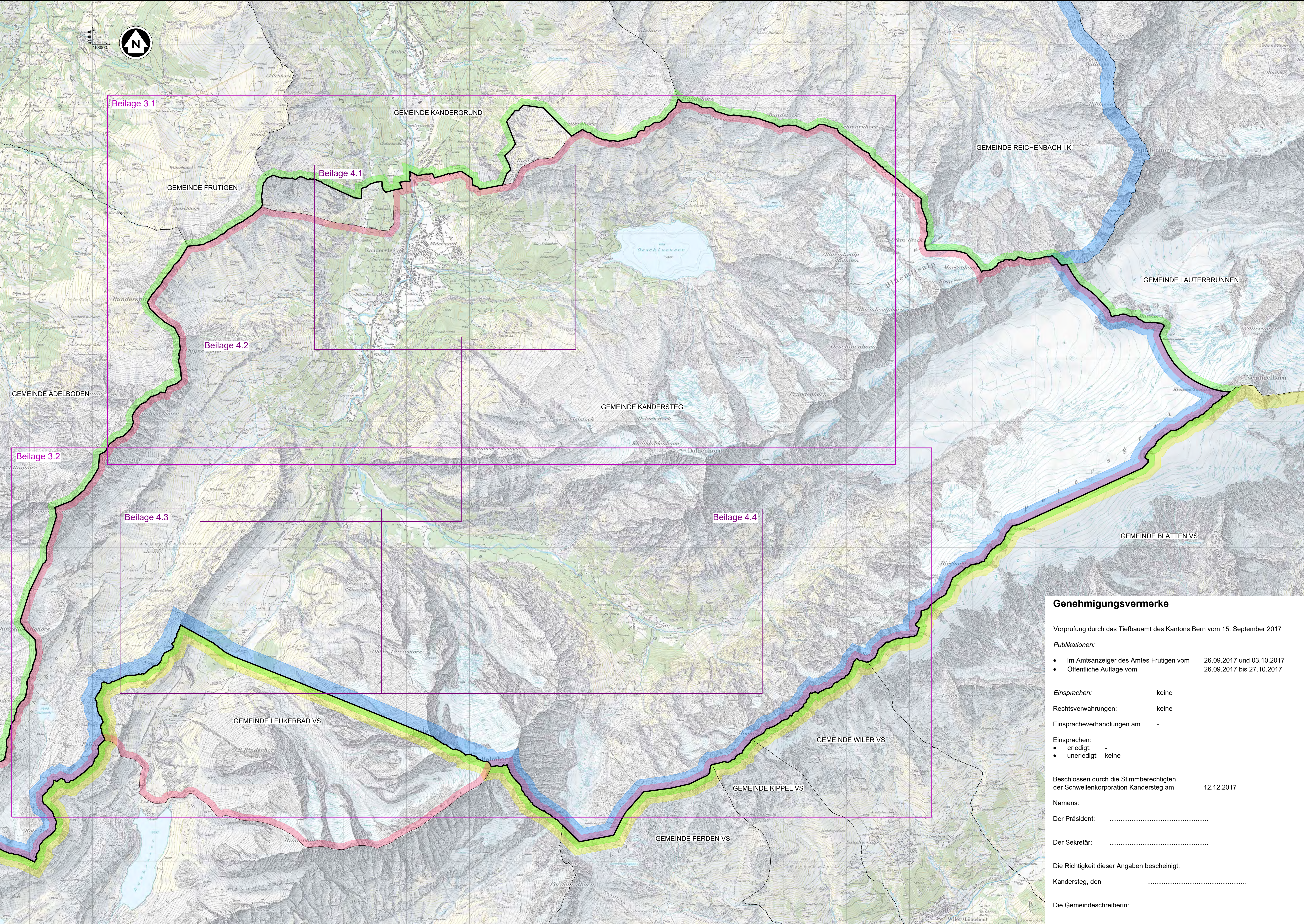

Genehmigungsvermerke

Vorprüfung durch das Tiefbauamt des Kantons Bern vom 15. September 2017

Publikationen:

- Im Amtsanzeiger des Amtes Frutigen vom 26.09.2017 und 03.10.2017
- Öffentliche Auflage vom 26.09.2017 bis 27.10.2017

Einsprachen: keine

Rechtsverwahrungen: keine

Einspracheverhandlungen am -

Einsprachen:

- erledigt: -
- unerledigt: keine

Beschlossen durch die Stimmberechtigten der Schwellenkorporation Kandersteg am 12.12.2017

Namens:

Der Präsident:

Der Sekretär:

Die Richtigkeit dieser Angaben bescheinigt:
Kandersteg, den

Die Gemeindeschreiberin: